

# ISTITUTO COMPRENSIVO STATALE CANTÙ 2

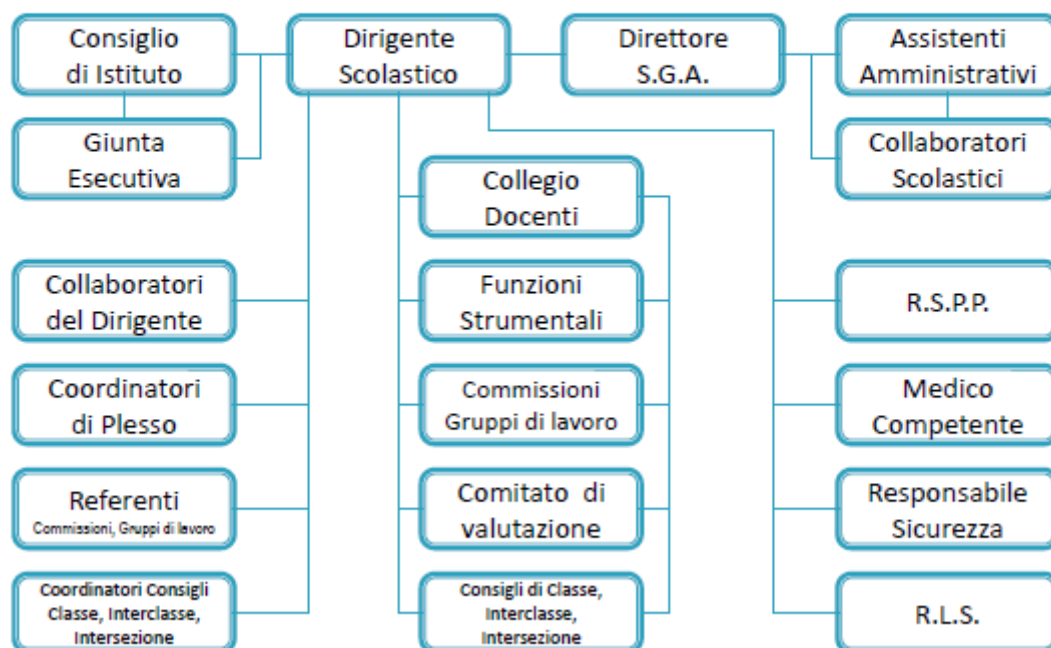

## ORGANIGRAMMA a.s. 2024 / 2025

### Organigramma di Istituto



## ORGANIGRAMMA GENERALE A. S. 2024 / 2025

### DIREZIONE E GESTIONE

- Dirigente Scolastico:  
**Gian Maria Rovelli**
- Collaboratori DS:  
**Grande Claudia** (Prima Collaboratrice Vicaria del DS)  
**Raffaella Orsenigo** (Coordinatrice Scuole Primarie).
- Coordinatori di sede / plessi:  
**Greco Maria** (sede *Anzani* e gestore orario didattico)  
**Lidia Celestre** (plesso *Fecchio* – Cantù);  
**Rosella Antenucci – Alessandra De Gianni** (plesso *Ottavio Marelli* – Cantù);  
**Francesca Muraca** (plesso *Bruno Munari* – Cantù);  
**Silvia Angella – Anna Porro** (plesso *Francesco Casati* – Brenna).

### SERVIZI E AMMINISTRAZIONE

- Direttore dei Servizi Generali ed Amministrativi: **Sacco Maria Patrizia**
- Responsabili settore Didattica: **Ignazia Vitali** (Primaria); **Graziella Marasco** (Secondaria I grado).
- Responsabili settore Personale: **Domenica Casile** (Docenti primaria); **Anna Santeramo** (Docenti Sec.)  
**Eufemia Carbone** (ATA).
- Responsabile settore servizi contabili e patrimonio: **Giovanna Trisolini**.
- Affari generali: **Eufemia Carbone**

### SICUREZZA E PRIVACY

RSPP: **Salvatore Versace**; Medico Competente: **Tiziana Abate**  
Sicurezza (ASPP) – **Fiorentini Alessandro** (sede *Francesco Anzani*), **Lombardo Giusi** (plesso *Ottavio Marelli*), **Di Pietro L. – Canzoneri M.G.** (plesso *Bruno Munari*), **Monteleone L.** (plesso *Francesco Casati*) – **Lo Porto A.** (plesso *Fecchio*); RLS: **Trisolini Giovanna**; DPO: **Luca Corbellini**

### AREA DELLA DOCENZA

#### Funzioni strumentali:

- Area 1 – COORDINATORE PTOF TRIENNALE – FS non delegata dal DS per l'a.s. 2024 / 2025
- Area 2 – RESPONSABILE AUTOVALUTAZIONE E VALUTAZIONE DI ISTITUTO – **Beatrice Maspero**;
- Area 3 – RESPONSABILE ORIENTAMENTO E CONTINUITA' **Maria Antonietta Fornaro, Ninni Miriana**;
- Area 4 – RESPONSABILE TECNOLOGIE INFORMAZIONE COMUNICAZIONE(TIC) [animatore digitale] –  
**Boccardi Angela** (Primaria) / **Pagano Oriana** (Secondaria I grado);
- Area 5 – RESPONSABILE INCLUSIONE – **Marta De Pascalis** (Primaria) / **Valentina Apicella** (Secondaria).

**Nucleo Interno di valutazione:** Grande C., Maspero B., Orsenigo R., Celestre L., De Gianni A., Antenucci R., Angella S., Porro A., Cozza A., Greco M. **Team digitale:** Cislighi Simona, Pagano O., Boccardi A., Orsenigo R., Greco M., Grande C. **Commissione social:** Tumminieri Lucia (plesso *Francesco Casati*), Losa Martina (plesso *Fecchio*), Francesca Muraca (Plesso B. *Munari*) Giudici Denise (plesso *Ottavio Marelli*), Giuseppina Aiello (Secondaria I grado)

#### Ambiti disciplinari:

- Educazioni – Coordinatore **Sara Cova, Massimo Caracca, Gabriele Molteni, Giacomo Ronchini (strumento)**;
- Lettere – Coordinatore **Sara Salvadè**;
- Lingue Straniere – Coordinatore: **De Vita, Aliverti**;
- Scientifico – Tecnologico – Coordinatore **Elena Giudice**;
- Sostegno – Coordinatore **Marta Bianco**

#### Referenti:

- ADM – **Sara Cova**; Alunni adottivi –Frigerio Valeria;
- DSA – **Comollo Silvia** (Ref. Primaria) – **Frigerio Valeria** (Secondaria I grado);
- Referente bullismo e cyberbullismo – **Annarita Lovattini**
- Viaggi, visite e uscite didattiche – (Secondaria I grado): **Domenica Sanfedele, Rizzi Elena**;
- Intercultura – **Ricci Elisabetta** (Primaria) e **Michela Di Memmo** (Secondaria I grado);
- Biblioteca **Teresa De Vecchi, Rosanna Gatto, Giusi Lombardo** (plesso *Ottavio Marelli*), **Mariagrazia Canzoneri e Michela Fasana** (plesso *Bruno Munari*) **Silvia Angella** (plesso *Francesco Casati*) e **Anna Gerosa, Comollo Silvia** (plesso *Fecchio*); **Lore Scollo e Alessandra Gerosa** (Secondaria I grado) – **Sara Cova** (Laboratorio arte *Francesco Anzani*), **Davide Bargellini** (Palestra sede *Francesco Anzani*) – Gioco – Sport **Natascia Marzorati; Massimo Caracca** (aula percussioni);
- Mensa – **Laura Nava** (plesso *Ottavio Marelli*), **Nunzia Saracino** (plesso *Bruno Munari*), **Loredana Monteleone** (plesso *Francesco Casati*) e **Natascia Marzorati** (plesso *Fecchio*);
- Registro elettronico – **Boccardi Angela** (Primaria); **Pagano Oriana** (Secondaria I grado)
- Laboratori informatica primaria – **Maria Marzorati** (plesso *Ottavio Marelli*), **Eliana Malara** (plesso *Bruno Munari*), **Angela Boccardi** (plesso *Francesco Casati*), **Monica Giordano e Cristina Maspero** (plesso *Fecchio*).

## COORDINATORI E SEGRETARI CONSIGLI DI CLASSE SEC. DI I GRADO

N.	CLASSE	COORDINATORE	NOTE
1	I A	FORNARO M. ANTONIETTA	Classe a tempo normale con attività didattiche distribuite su <b>cinque giorni</b>
2	II A	GEROSA ALESSANDRA	
3	III A	GIUDICE ELENA	

N.	CLASSE	COORDINATORE	NOTE
4	I B	PARRAVICINI	Classe a tempo normale con attività didattiche distribuite su <b>cinque giorni</b>
5	II B	FRIGERIO VALERIA	
6	III B	ANNA LOVATTINI	

N.	CLASSE	COORDINATORE	NOTE
7	I C	MORICONI LUCIA	Classi a tempo normale con attività didattiche distribuite su <b>cinque giorni</b>
8	II C	DI MEMMO MICHELA	
9	III C	MARIA C. FURCI	

N.	CLASSE	COORDINATORE	NOTE
10	I D	DAVIDE BARGELLINI	Classi a tempo normale con <b>indirizzo musicale</b>
11	II D	M. ELENA AMBROSINO	
12	III D	SUMMO STEFANIA	

N.	CLASSE	COORDINATORE	NOTE
13	I E	ANNA BOSISIO	Classe a tempo normale con attività didattiche distribuite su <b>cinque giorni</b>
14	II E	PAGANO ORIANA	
15	III E	MOLTENI CHIARA	

N.	CLASSE	COORDINATORE	NOTE
16	I F	LORE SCOLLO	Classi a tempo normale con <b>indirizzo musicale</b>
17	II F	CLAUDIA GRANDE	
18	III F	MARIA GRECO	

N.	CLASSE	COORDINATORE	NOTE
19	I G	FIORENTINI ALESSANDRO	Classe a tempo normale con attività didattiche distribuite su <b>cinque giorni</b>

## COORDINATORI CLASSI PARALLELE

N.	CLASSE	COORDINATORE	NOTE
1	I	LOSA MARTINA	In servizio nel plesso di <i>Fecchio</i> di Cantù
2	II	MASPERO BEATRICE	In servizio nel plesso <i>Bruno Munari</i> di Cantù
3	III	FICO ROSANNA	
4	IV	DI PIETRO LARA	
5	V	LEONARDI CARMELINA	
6	<b>SOSTEGNO</b>	LOMBARDO GIUSI	In servizio nel plesso <i>Ottavio Marelli</i> di Cantù
7	IRC	PIFERI LUCIA	
8	<b>LINGUA STRANIERA INGLESE</b>	ASCERI ANTONELLA	

## SEGRETARI

### CONSIGLI DI CLASSE

CDC 1^ A	Valentina Apicella
CDC 2^ A	Marcarelli Linda
CDC 3^ A	Bianco Marta
CDC 1^ B	Bufi Mariangela
CDC 2^ B	Alessandro Fiorentini
CDC 3^ B	Cova Sara
CDC 1^ C	Sara Salvadè
CDC 2^ C	Alessandro Tufano
CDC 3^ C	Sanfedele Domenica
CDC 1^ D	Olivieri Viviana
CDC 2^ D	Aliverti Roberta
CDC 3^ D	Potito Maselli
CDC 1^ E	Carolina Baldo
CDC 2^ E	Torchia Cataldo
CDC 3^ E	Elena Rizzi
CDC 1^ F	Caterina Garofalo
CDC 2^ F	Maria Greco
CDC 3^ F	Claudia Grande
CDC 1^ G	Ninni Miriana

### CONSIGLI DI INTERCLASSE

PLESSO CASATI	A turnazione
PLESSO FECCHIO	Chiara Favero
PLESSO MARELLI	Laura Nava
PLESSO MUNARI	a turnazione

## COMMISSIONI

### 1. PTOF - coordina i lavori il **Dirigente Scolastico**

Componenti: DS, Orsenigo Raffaella, Maspero Beatrice, Muraca Francesca, De Gianni Alessandra, Antenucci Rosella, Angella Silvia, Porro Anna, Celestre Lidia, De Pascalis Marta, Grande Claudia, Greco Maria, Fornaro Maria Antonietta, Apicella Valentina, Ninni Miriana, Pagano Oriana, Angela Boccardi.

### 2. **INCLUSIONE** - coordinano i lavori Marta De Pascalis e Valentina Apicella

Componenti: De Pascalis Marta, Apicella Valentina, Turchia Cataldo, Vella Alice, Canzoneri Mariagrazia, Lombardo Giusi Maria, Furci Maria Catena, Bianco Marta, Ninni Miriana, Comollo Silvia, Tumminieri Lucia, Cova Sara, Lara Di Pietro, Salmaso Romina, Di Memmo Michela, Fornaro M. Antonietta, Maspero Cristina, Ricci Elisabetta, Frigerio Valeria, Garofalo Caterina, Giuseppina Aiello, Buciuni Maria Laura, Benedetta Erba.

### 3. **INTERCULTURA** - coordina i lavori la prof.<sup>ssa</sup> **Michela Di Memmo**

Componenti: Gerosa Anna, Ricci Elisabetta (referente per la scuola primaria), Stilo Maria Rita, Carla De Vita, Di Memmo Michela, Scollo Lore, Dina Rosalba, Giudice Elena, Boccardi Angela.

### 4. **ORIENTAMENTO – CONTINUITÀ** - coordina i lavori la prof.<sup>ssa</sup> Fornaro M. Antonietta / Ninni Miriana.

Componenti: Cirolle Cristina, Salvadè Sara (formazioni classi), De Pascalis Marta (+ formazione classi), De Gianni Alessandra, Fornaro M. Antonietta, Grande Claudia, Miriana Ninni, Monteleone Loredana, Boccardi Angela, Marzorati Natascia

## DOCENTI TUTOR ANNO DI FORMAZIONE E PROVA

<b>PLESSO / SEDE</b>	<b>DOCENTE IN ANNO DI PROVA</b>	<b>TUTOR</b>
Anzani	Aiello Giuseppina	Apicella Valentina
	Garofalo Caterina	Greco Maria
	Laura Buciuni	Furci Maria
Casati	Agnelli Margherita	Nibali Daniela
	Basteri Serena	
Munari	Tassone Antonella	Dina Rosalba